

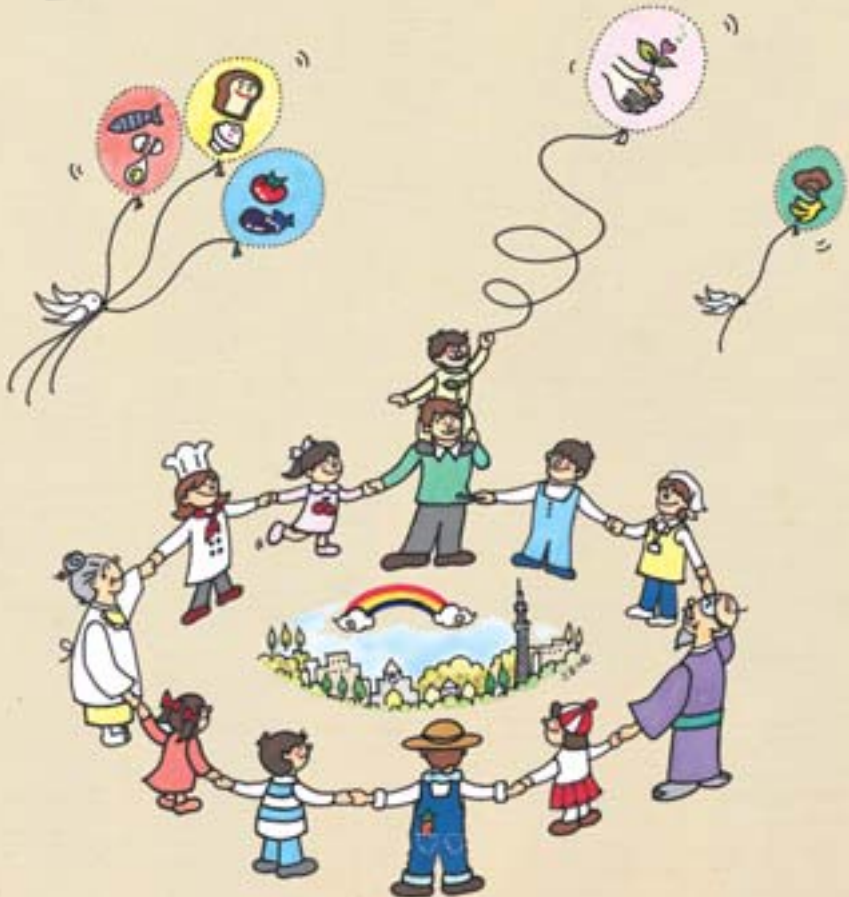

すみだらしい食育を一緒に育ててみませんか？

すみだ食育goodネット

2016



もくじ

● すみだ食育goodネットがめざすこと	3
● 平成28年度 すみだ食育goodネット総会	4
● すみだ街かど食堂	5
● 食育イベント	6
● 食育人に会いに行こう!	10
● 食とケア	11
● 食と環境	12
● すみだ農園	14
● goodネットワークショップ	15
● 墨田区ワークショップ	16
● 秋期講座 & 食育茶の間の会・食育シンポジウム	18
● 災害時の食	19
● 視察／講演等	20
● 地域のまつり	21
● 私たちが会員です～お店・企業・団体紹介～	22
● 平成28年度 主な活動	32
● すみだ食育goodネットの組織	33
● すみだ食育goodネットのあゆみ	34
● 入会方法	35

すみだ食育goodネット「食育の木」



食育とは（農林水産省）

「食育」とは、生きる上での基本であって、知育、徳育および体育の基礎となるべきものであるとともに、さまざまな経験を通じて「食」に関する知識と「食」を選択する力を習得し、健全な食生活を実践することができる人間を育てることです。その中には、規則正しい食生活や栄養バランスのとれた食事などを実践したり、食を通じたコミュニケーションやマナー、あいさつなど食に関する知識を身につけたり、自然の恵みへの感謝や伝統的な食文化などへの理解を深めたりすることが含まれます。



すみだ食育goodネット がめざすこと

ゆ め

すみだ食育 good ネット6つの YouME!



1 食育に興味、関心がある！

2 すこやかな食をすすめる！

3 食文化の継承をすすめる！



4 食育の情報発信と交流をすすめる！

5 ユニバーサルデザインの食環境をすすめる！

6 食の循環、環境への貢献をすすめる！



※ユニバーサルデザインとは、年齢や障がいの有無などにかかわらず「できるだけ多くの人が利用できるようなデザインにすること」をいいます。



3つの場を活かすのはあなたです！

すみだらしい
食育をつくる場

食育を通した
出会いの場

様々な食育
活動を育む場



世代をこえ、分野をこえ、
地域をこえて「すみだらしい
食育文化」を育んでみ
ませんか!

- 会員の方は、イベント・講演会・講習会・交流会などに参加できます。
- 会員の方々が取り組む「食育活動」や、お店のPRができます。

平成28年度 すみだ食育goodネット総会

📅 平成28年5月16日

今年度は新会則の下、役員改選が行われ、理事長に木口圭子氏、副理事長に古井和美氏・佐伯信郎氏、その他総務の理事3名と事業理事9名が決まりました。木口理事長より挨拶があり、新体制の開始となりました。

また第2部では、東京會館和食総料理長の鈴木直登氏による「和食文化と和の心」と題して、和食の素晴らしさを学ぶ講演会を行いました。

(担当：久我)



● 木口理事長挨拶

初代理事長中島マサさんからバトンを受けました理事長の木口圭子です。2015年には、内閣府と墨田区の主催により「第10回食育推進全国大会」がすみだで開催され、goodネットは、地域に根差した活動を行うボランティアとして、活動内容、広がり、持続性や安定性が評価され「食育推進ボランティア表彰」を受賞することが出来ました。食を介して人をつなぐことは、世代や分野、地域をこえたコミュニケーションを生み出します。また、平時のつながりが災害時の食支援へとつながる取組も生まれ始めております。今後とも、ネットワークづくりをみなさまとともに歩んでいけたらと思います。どうぞよろしくお願いいたします。

すみだ街かど食堂

「すみだ街かど食堂」は、子どもから高齢者までみんなで一緒に食事を作り、一緒に食べながらゆるやかに交流する場です。現在は、毎月第4水曜日の16時半から19時まで、キラキラ橘商店街近くの「キラキラ茶家」で、墨田区社会福祉協議会とさわやかネットの協力のもと「カレーの日」という形で開かれています。子どもたちは大人に教わりながら、材料を切ったり盛り付けを担当します。高齢者の方にもお茶を入れてもらい、みんなで食事を楽しみます。また、おてらおやつクラブに参加している春慶寺さんより果物の寄付があり、サラダやデザートに活用させていただいています。(担当：荒川)



手間かけて すみだ食育 てんこもり 2016

～夢をカタチに! 食で育む人とまち～

📅 平成28年6月16日～19日

毎年6月の食育月間に開催している食育イベント「手間かけて すみだ食育 てんこもり」も今年で5年目を迎えました。昨年墨田区で開催された食育推進全国大会で培った経験と、新たなつながりが加わり、区役所や地域の各所でたくさんのイベントが開催されました。 (担当：青島)

● ランチタイムセレモニー

イベント恒例のランチタイムセレモニー。江東学園幼稚園とおむらい保育園の子どもたちの元気な歌声が、区役所アトリウムに響きわたりました。行きかう人も足を止め、紙芝居や、水族館の楽しいお話に耳を傾けました。普段あまり目にする機会のない“かっぱれ”と“フラダンス”に、子どもたちは初めはキョトン、次に興味津々、そして最後には一緒に身振り手振りで参加しました。多世代が交流する楽しい時間はあっという間に過ぎていきました。



歯・口の健康に関する
図画・ポスター展(ホワイエ)



保育園の子どもたちの絵
(イベントホール)

● みんなで育むすみだの食育

(区役所1階アトリウム・すみだリバーサイドホール ギャラリー)

アトリウムとギャラリーで、地域団体、NPO、事業者、企業、大学、行政などが取り組む食育の展示をしました。



● 講演会、講習会、ワークショップ、特別メニュー

すみだリバーサイドホールイベントホール、会議室、ミニシアターを会場として、講演会、講習会、ワークショップなどが開催されました。また、期間中、1階食堂と2階茶屋caféあづまでは、特別メニューが提供されました。



● 区内各所でのイベント

区内各所でも、料理教室や体験教室など、たくさんのイベントが開催されました。各会場では、多世代が食を通じて交流し、笑顔とともに食育の輪が広がりました。



かんたん和風料理



味噌づくり



デコスイーツ作り



料理で科学！お絵かき米粉ホットケーキ♪



お茶の科学教室



都市農業を知って、お箸をつくろう！

● こども商店街

全国大会で生まれたこの企画。

児童館の子どもたちと地域のお店がつながって、一日だけの商店街がオープンしました。子どもたちは、この日のために事前学習をします。お店の人はどんな気持ちで商品を作っているのか、商品がどのように作られているのかなどを知ることによって、ただの“お店屋さんごっこ”ではなく、きちんと商品の説明ができ、大切に販売して、買っていただいたことに感謝することができるのです。



会計も、おとなのサポートを受けながら、子どもたちがやりました。地域の人に見守られ、様々な経験を通して成長し、豊かな心が育まれていくのを感じました。
(担当：青島)

● 実施報告会&交流会

実施報告会では、たくさんの企画の中から、7つのイベントについて報告がありました。交流会では、会員のお店のおいしい食べ物をいただきながら“食”への想いを語り交流を深めました。そして、みんなで円をつくり、全国大会の大会メッセージを1行ずつ順に読んでいきました。最後に、「新しい墨田区食育推進計画の策定へ！」と声を合わせ、2016年のイベントは幕を閉じました。
(担当：青島)

しょくいくびと 食育人に会いに行こう!

📅 平成28年6月18日 / 11月5日

「和牛処 やまだいら」にて、今年度第1回目を実施しました。参加者は美味しいすき焼きに舌鼓を打ちながら、



お二人の食育人にお話をうかがいました。やまだいら店主の樋口潤さんは、近江牛について知れば知るほど仕事を丁寧にするようになり、生産者の想いを大切にしているそうです。有限会社三善豆腐工場の平田慎吾さんは30歳からお豆腐屋さんを始められ、日本一うまい豆腐作りをめざそうと、生産者の丹精した大豆を大切にいい物を作る、その一心で続けてこられたとのことでした。



第2回目は「焼酎Bar ^{ひめくら}秘蔵」で行いました。秘蔵店主の土山章裕さんと和のごはん みかづき店主の板垣美加子さんは打



ち合わせを重ねて、当日はどんな飲み物がいいか！どんなお料理にしようか！と何度も話し合ってくださいました。参加者は、焼酎と和のごはんについてのお話を聞きながら、しばし楽しい一時に酔いれました。

(担当：久我)

歯・口の健康フェスティバル

📅 平成28年6月9日

歯と口の衛生週間にちなみ、曳舟文化センターにて行われました。goodネットは「食とケア」のテーマで出展しました。株式会社明治のご協力により、とろみ調整食品のご紹介と体験をし



ていただいたところ、来場者に変喜ばれました。歯と口の健康について関心を持っていただく良い機会となりました。(担当：久我)

高齢者口腔ケア教室

📅 平成28年9月28日

公益社団法人東京都向島歯科医師会から協力の依頼を受け、参加しました。歯科医師会の口腔健診・指導が主な目的ですが、今回は高齢者支援総合センター・株式会社明治・キヨタ株式会社の協力もあり、参加者を5グループに分け、5つのブースを回りながら体験できるようしくみをつくりまし



た。goodネットでは「摂食嚥下クイズ&パタカラ体操」を受け持ち、担当メンバーが各グループの引率も行い、参加者に変喜ばれました。(担当：久我)

はばたき・みつばち・こうめまつり

📅 平成28年11月19日

このイベントは、利用目的が異なる複合施設との合同開催のおまつりです。利用者の様子や作品販売、模擬店などがありました。goodネットは、とろみ調整食品を使ったワークショップや、介護予防のお口



の体操パタカラ体操を行いました。おおくぼ歯科医院の大久保勝久先生のご協力で「口腔内の相談コーナー」を設け、歯でお困りの方の相談を受けました。来場者の嬉しそうな笑顔が印象に残りました。(担当：鈴木き)

環境フェア

📅 平成28年6月25日～26日

墨田区役所で開催された環境フェア（主催：すみだ環境フェア2016実行委員会・墨田区）に参加しました。今年は、会員の食育×科学れし



び研究所が中心となって“葉脈標本で自分だけのしおりを作ろう！”と題したワークショップを行いました。大学生や20代の社会人などの若者が、紙芝居を交えて楽しく“葉脈標本”の作り方を教えてくれました。



お子さんからご高齢の方まで、あらゆる世代の人が一緒に同じものを作る空間には、和やかな雰囲気が満ちていました。（担当：青島）

食品ロス削減セミナー

“もったいない”の心をはぐくもう!～みんなで減らす食品ロス～

📅 平成28年10月29日

「食と環境」について環境保全課の依頼を受け、すみだ生涯学習センターにて「すみだの食育」の展示を行いました。講演会では、担当職員と一緒に「劇団ちゃんこ」が寸劇で司会を受け持ちました。



東京ガス株式会社、株式会社アルフォなどの講演があり、地域からは有限会社三善豆腐工房平田慎吾氏による「大豆をムダなく食べよう！ おからで作る“クッキーと味噌”」のお話がありました。エコな取組を身近に知るよいきっかけ作りができました。
(担当：海老原)

エコライフ講座

食育体験講座 残ったパンどうしよう? “プロに学ぶ余りパンのエコな超活用法!”

📅 平成29年2月7日



環境保全課の依頼を受けて、八広地域プラザ「吾嬬の里」で実施しました。講師の有限会社亀屋かめぱん佐伯信郎氏に余った食パンから簡単に作れる「ブラウニー」の美味しいレシピを教えてくださいました。参加者からは、楽しくエコの勉強になったと大変喜ばれました。
(担当：海老原)

すみだ農園キックオフ

📅 平成28年4月24日

カゴメ株式会社のトマト「凛々子」を植えて育てる活動「すみだ農園」も、5年目を迎えすっかり地域に定着したようです。プランターに土を入れ、苗を植え、水やりする子どもたちの慣れた行動は、毎年繰り返す中で育まれたものと感じました。今年はお父さんの参加が目立ち、家族単位の参加に様変わりしてきていました。



雨天の中、墨田児童会館内では、土いじりの楽しさや笑顔・歓声がこだまして響き渡り、地域へのつながりと出会いの場となりました。
(担当：古井)

すみだ農園収穫祭

📅 平成28年9月10日

収穫された真っ赤なトマトは子どもたちが手で皮をむき、管理栄養士を目指す学生さんと一緒にgoodネットメンバーがジャム作りをしました。今年は食育×科学れしぴ研究所の若者がトマトの科学実験を展開。楽しく面白くワクワクする体験に、「不思議！面白い！」の声があがりました。また、トマト入りシフォンケーキは、魚八栄五郎の佐々木直子氏が苦心されての力



作で、大変美味しく好評でした。1つのトマトからいろいろな人と人がつながり、子どもたちもまた地域で育っている姿に接することができ、意義深い収穫祭でした。

(担当：古井)

夢を語るワークショップ NEW

📅 平成28年9月21日

今年度から新体制になったのを機に、今後の活動の充実を図り、新たな「墨田区食育推進計画」の策定を視野に入れた、goodネット主催による「夢を語るワークショップ」を初めて開催しました。



友成先生の「タコつば」理論のお話



お互いの夢を語る



goodネットは楽しいね！



心をこめて“夢シート”を渡しました

早稲田大学社会連携研究所所長の友成先生に、ご講義と班に分かれての「goodネットとは！」のワークショップをしていただきました。それぞれの想いがつながり、参加されたみなさん全員が笑顔で終わることができました。そして、この場でも出された「夢」をもとに、さらなる「食育の推進を図る」という想いが共有できました。
(担当 鈴木き)

こどもワークショップ・大人ワークショップ NEW

📅 平成28年8月～12月

新たな「墨田区食育推進計画」の策定に向けたモデル地域が児童館を中心に2ヶ所（墨田児童会館・立川児童館）設けられ、区主催によるこどもと大人のワークショップが開催されました。goodネットでは食育推進リーダーが運営の支援を行うとともに、地域の多様な方々と一緒に「食で育む」想いを実現するための取組アイデアを考えました。

● こどもワークショップ

サイコロに「思い出に残っているごはん」などの絵を描いてもらい、転がして出た絵にまつわるエピソードをみんなで発表しました。子どもたちからは「特別おいしいわけじゃないけど、パパが作るそばろごはんが好き」などの普段は聞けない本音を聞くことができました。ワークショップに参加した最年少は6歳、最年長は76歳。年の差はなんと70歳。幅広い世代が交流できる場で、とても楽しい時間を過ごすことができました。



● おとなワークショップ

両児童館とも3回ずつ開催され、地域住民の方や小学校PTAの方、民生・児童委員、企業・事業者の方、保健センターの管理栄養士などが参加していました。ワークは地域の魅力を再確認しながら、みんなの「食で育みたい想い」



や「大切にしたい想い」、「やってみたいこと」を話し合いました。各グループでたくさんアイデアが出ていましたが、どのグループにも「つながり」を大切にしたいという想いが共通していたことがとても印象的でした。

(担当：佐々木)

新たな「墨田区食育推進計画」 策定に向けた報告会 NEW

📅 平成28年12月20日

第一部は、墨田区長山本享氏とstudio-L代表山崎亮氏による“食で「夢」を育む「すみだの食育」”の対談で、区長からは「今後は協創の食育」をめざしてほしいとお話がありました。



第二部は、食育の取組アイデアの報告でした。区が取り組む食育として保育・教育分野の発表に続き、災害時食支援ネットワーク検討会の報告、地域からは墨田児童会館と立川児童館を中心にした住民の「想い」や「夢」を寸劇でまとめて「地域力日本一」を掲げた楽しい取組発表がありました。おなじみの早稲田大学社会連携研究所所長の友成真一先生のコーディネートのもとに進められ、会場全体が一体感に包まれ盛り上がりしました。



(担当：鈴木は)

秋期講座 & 食育茶の間の会

📅 平成28年11月11日



「身近な食品で防災に備えよう！みんなで楽しく作って食べよう！」をテーマに、災害時にも役立つ家庭にある缶詰などの長期保存可能な食品を使ったアレンジ料理を、参加者のみなさん

と一緒に作りました。参加者からは「ほうとうがおいしかった」「今日は楽しかった。また家でも作りたい」「どれも簡単にできた」などの感想をいただきました。（担当：白川）

【メニュー】ほうとう／ドライパックサラダ／う巻き風卵焼き／オレンジパンケーキ



食育シンポジウム

📅 平成29年3月4日

第11回食育シンポジウム（主催：NPO法人キッズエクスプレス21実行委員会）が墨田区で開催され、保育園・幼稚園の食育の取組事例発表・表彰式が行われました。また基調講演では「牛乳で守る！子どもたちの“おいしい”笑顔」をテーマに料理研究家・管理栄養士小山浩子氏による講演がありました。



goodネットは新たな「墨田区食育推進計画」策定に向けたワークショップの様子や、goodネット新聞「食育の芽」などを展示し、「すみだの食育」を紹介しました。（担当：白川）

災害時の食

～平時のネットワークを災害時の食支援に活かしたい!～

goodネットでは、いろいろなイベントに参加し、災害時の食に関する普及啓発を行っています。会員などの企業・団体にご協力いただき、備蓄食として活用できる食品や、食物アレルギー対応のカレーなどの展示紹介、飲み込む機能が低下している方のための「とろみ調整食品」の体験コーナーなどを行いました。家庭での食糧備蓄の大切さとともに、疾病をお持ちの方、食物アレルギーのある方、妊婦、乳幼児など、災害時に食の支援を必要としている方がいることを広く知っていただくため、今後もこの活動を続けていきたいと考えています。

(担当：青島)



首都防災ウィーク 横網町公園レスキューフェスタ
(平成28年9月3日～4日)



すみだ住宅まつり 2016
(平成28年10月16日)



すみだ耐震化フォーラム 2017
(平成29年2月18日)



THE GREEN MARKET SUMIDA
(平成29年2月4日～5日、3月4日～5日)

視察 & 講演等

● 第11回 食育推進全国大会へ 🏠 平成28年6月11日～12日

墨田区で行われた
全国大会から早や1
年が過ぎ、今年度は
福島県での開催でし
た。震災の復興も感



じさせながら、福島ならではの地の利を活かした出展が多く見られました。goodネットは、昨年の全国大会の様子を展示しました。ブースに訪ねてくださる方も多く、こちらからもお礼訪問に回ったり、ホットな交流の瞬間がありました。

● 視察 🏠 平成28年11月30日(富士吉田市から) / 平成29年2月27日(奈良市から)

山梨県富士吉田市の食育担当者2名、条例会議委員5名の方が視察に見え、すみだの食育の紹介や取組への想いをご紹介しました。終了後、会員の店「江戸東京野菜 押上よしかつ」に向かわれ、ランチを楽しみました。

また、奈良市からも視察があり、区食育担当職員とgoodネット理事長が対応しました。

● 千葉県白子町食育講演 🏠 平成29年2月15日

すみだの食育について講演依頼があり、区食育担当職員1名と食育推進リーダー5名が出向き、活動の様子や想いをお伝えしました。白子町では地域の食生活改善推進員が中心となり、食材が豊かな地方ならではの食育活動をされていました。



(担当：久我)

地域のまつり

● すみだまつり 平成 28 年 10 月 1 日～2 日

PR コーナーに出展しました。来場者に食育クイズを楽しんでいただきながらすみだの食育を写真展示し、普及啓発&交流をはかりました。会員による物品販売もありました。



● 文花団地まつり

 平成 28 年 10 月 9 日

今年もまた、食育普及啓発と地域交流を育もうと good ネット事務所に隣接する文花第 2 団地のまつりに参加し、つながりを深めました。

● 墨田さんさんプラザまつり

 平成 28 年 10 月 22 日

地域に定着し親しまれているパン屋さんでもある墨田さんさんプラザのまつりに、すみちゃんカレー販売の参加をしました。お店でいつも販売されていて、人気があります。

● 吉良祭・元禄市 平成 28 年 12 月 10 日～11 日

年末恒例の本所松坂町の元禄市にて、good ネットの PR と会員による物品販売を行いました。師走の気ぜわしい中、お立ち寄りくださった方々と交流がありました。



● THE GREENMARKET SUMIDA

 平成 28 年 2 月 4 日～5 日、3 月 4 日～5 日

墨田区・墨田区観光協会主催でうるおい広場にて開催されていますが、good ネットは初出店しました。防災備蓄食品の展示をし、来場者にご紹介しました。



(担当：久我)

わたしたちが会員です

～お店・企業・団体～

平成 29年 3月 31日 現在



食育に関する活動を行っている、食育を応援したい区民、地域団体、NPO、事業者、企業、大学、区の関係者が参加して「すみだらしい食育文化」を育むまちづくりを目指しています。食育に関心や興味がある様々な方々が会員になっています。

みどり 正会員 オレンジ 後援会員

株式会社アイエスゲート

人と環境にやさしい微酸性電解水、バイオ洗剤の取り扱いを行なっています。
衛生面から、食の安全・安心を提供いたします。

食の安全・安心は
衛生管理から



〒131-0045 東京都墨田区押上2-20-2-401
TEL 03-5879-4527 FAX 03-5879-4528
【営】9:00～18:00
【休】土・日・祝
<http://clean-gate.com/>

株式会社 アクアリンク

「水と遊べる未来のために」をテーマに、節水を通じて限りある資源である水を守り、水の大切さに共感いただけるよう、ワンストップ節水システムをご提供しております。貴社の節水と未来の水環境をサポートします。
〒541-0059 大阪府中央区博労町4-6-8
TEL 06-6244-1132 FAX 06-6244-1117
【営】9:00～18:30 【休】土・日・祝
<http://www.aqualink.co.jp>



アサヒグループホールディングス株式会社

アサヒグループは「食の感動（おいしさ・喜び・新しさ）」を通じて、世界で信頼される企業グループを目指す」をビジョンに掲げて事業を展開しています。食に関するイベントなども実施しています。



〒130-8602 東京都墨田区吾妻橋1-23-1
TEL 03-5608-5112
【営】9:00～17:30 【休】土・日・祝
<http://www.asahigroup-holdings.com/>

アターブル松屋フードサービス

墨田区役所1階食堂

墨田区役所1階食堂では、毎週金曜日に墨田区内の学校給食レシピをもとに、学校給食メニューを提供しております。



〒130-0001 墨田区吾妻橋1-23-20 墨田区役所1階
TEL 03-5608-1600 FAX 03-5608-1601
【営】8:00～17:30(ランチタイム11:00～14:00)
【休】土・日・祝

株式会社アルフォ

区内小中学校の給食で発生する調理くずや食べ残し等の生ごみを、飼料原料にリサイクルしています。



〒100-0014 東京都千代田区永田町2-4-3
永田町ビル9階
TEL 03-5157-2300
FAX 03-5157-1889
<http://www.alfoco.jp>

海老寿司

釣り好きのお客様、お子様に魚のおろし方、調理方法、保存の仕方などを年に数回、ご指導させていただいております。



〒131-0045 東京都墨田区押上1-51-6
TEL 03-3612-1800
【営】平日 17:00～22:00 休日 12:00～22:00
【休】水曜日

おいしいワカメの寿物産株式会社

食は命を育む大切なもの。寿は、美味しさと健康とともに、こだわりのワカメや海産物等を全国にお届けしております。



〒370-0046 群馬県高崎市江木町185
TEL 0120-114738 店舗TEL 027-324-1155
FAX 0120-474438
【営】電話受付 8:30～18:30(定休:日曜・祝日)
店舗営業 9:00～18:00(年中無休)
<http://e-kotobuki.co.jp/>

大江戸ヤッサン一座の
紙芝居有限責任事業組合紙芝居師ちっち

これぞ下町大衆文化・自転車の紙芝居屋参上！食をはじめ大切なことこそオモシロク 双方向参加型のち輝く紙芝居。



TEL 080-5174-3524 FAX 03-3618-9760
Eメール chicchinokami481@yahoo.co.jp
<http://yassan-ichiza.tk/> ブログ「ちっちの紙芝居」で検索

おおくぼ歯科医院

食品による窒息事故で亡くなる方は交通事故で亡くなる方より多くなっています。その多くが高齢の方です。食べる機能を知っていただき、安心安全な食生活をおくれるようにお手伝いいたします。

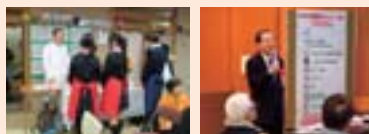

〒131-0046 東京都墨田区京島3-10-10 2階
TEL/FAX 03-3618-6480
【営】月～金 9時30分～午後1時、午後2時30分～午後7時
土 9時30分～11時30分
【休】日・祝

押上 よしかつ

東京都産の江戸東京野菜をはじめとした食材を通じ、東京の農業・食・環境・文化の大切さを考えます。



取り扱っている江戸東京野菜の一部です

〒130-0002 東京都墨田区業平5-10-2
TEL 03-3829-6468 FAX 03-3829-6468
【営】17:00～24:00 22:30入店終了
日・祭のみランチ11:30～14:00あり
日・祭の夜営業は予約がある場合のみ
<http://gourmet.suntory.co.jp/shop/0X00032167/>

男の料理教室「すみだ食遊会」

毎月、地域で美味しい料理を学び、楽しく懇談している自主グループです。また、すみだの食育活動にも積極的に取り組んでいます。



<http://blog.goo.ne.jp/shokuyuukai>

オリジン東秀 株式会社

当社の店舗の特徴を活かした「バランスのよい食事を選ぶ力を育てる」ことに焦点をあてた食育活動を行っています。



〒182-0002 東京都調布市仙川町3-2-4
TEL 03-3305-0104 FAX 03-3305-0330
【営】24時間(一部店舗を除く)
【休】年中無休(一部店舗を除く)
<http://www.toshu.co.jp/>

花王 株式会社

食事の改善や運動の継続はととても大変。花王では、楽しく実践できる健康活動を応援しています。



〒131-8501 東京都墨田区文花2-1-3
花王 消費者相談室
TEL 0120-165-690 FAX 03-5630-9380

カゴメ株式会社 東京支店

「自然を、おいしく、楽しく。KAGOME」をモットーに野菜を通じて食育活動をおこなっています。



〒103-8462 東京都中央区日本橋蛸殻町1-24-11
TEL 03-6667-1771 FAX 03-6667-1990
【営】9:00~17:30
<http://www.kagome.co.jp/>

石窯パン工房 KAMEYA

カメラでは「安全・安心なパンを提供するとともに、人作り街造りを念頭に運営を心がけております」



〒131-0043 墨田区立花2-1-11
TEL 03-3619-2223 FAX 03-6657-2206
【営】6:30~19:00
【休】火曜日
<http://kameya-group.com/>

kitchen KAMEYA 洋食館

食を通じて、より多くのお客様がコミュニケーションを図る場としてご利用いただけるように努力しております。



〒131-0043 東京都墨田区立花2-1-11
TEL FAX 03-3619-0547
【営】ランチ11:00~15:00 デイナー17:00~21:30
【休】毎週月曜

NPO法人キッズエクスプレス21

幼児を対象とした食育キャンペーン・食育コンテスト・食育シンポジウム毎年実施！ 食育情報誌『いただきます ござそうさま』の発行（年4回季刊）



〒104-0042 東京都中央区入船3-2-7 第2明治ビル6階
TEL 03-3553-1935
【営】平日 10:00～17:00 【休】土・日・祝
<http://kids21.or.jp>

子供向け食育ボランティア団体 キッチン科学プロジェクト(KKP)

科学と食を融合させた子供向け食育ワークショップ。学校・科学館・企業等との出前授業を通じ、科学実験・料理教室・講演を展開しています。



〒113-0034 東京都文京区湯島3-33-8 504
TEL 080-5374-8531
<http://ameblo.jp/kkp2013>

錦糸町駅ビル内科クリニック

内科診療が中心です。幼児の親の食育を指南する「こどもの健康を応援する会」のレクチャー受付窓口も実施。



〒130-0022 東京都墨田区江東橋3-14-5 テルミナ6階
TEL 03-3633-0261
【営】10:00～13:00 15:00～19:00(土曜18:00)
【休】木曜・日曜・祝日

有限会社 坂本せん餅

国産一等米を使用した煎餅、店頭での焼団子やおはぎ、蒸籠蒸かしのお赤飯など、全て手作りで安心安全な製品を提供しております。

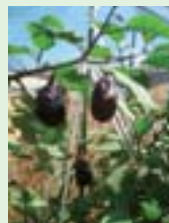

〒131-0032 東京都墨田区東向島5-8-3
TEL 03-3611-2275 FAX 03-3611-2353
【営】9:00～20:00 【休】年中無休
Eメール info@sakasen.jp
<http://sakasen.jp/>

さくら橋コミュニティセンター

向島にある児童館です。子供たちと、米づくり体験などの農業体験や、地域の商店とのコラボによることも商店街などの活動を行っております。



〒131-0033 東京都墨田区向島2-3-8
TEL 03-3623-2181 FAX 03-3623-2182
【営】月～金 9:00～20:00 土・日 9:00～19:00
【休】月1回館内整理日(不定) 12月29日～1月3日
<http://fukushi.unchusha.com/sakurabashi/>

有限会社 佐々木栄五郎商店 魚八栄五郎

足立市場で仕入れた新鮮な魚を中心に手作りに大切にしてお弁当とお惣菜のお店です。二階では、1日1組限定のご宴会も承っております。



〒131-0032 東京都墨田区東向島5-12-7
TEL 03-3610-9552 FAX 03-3610-9552
【営】10:00～19:00
【休】日曜・祝日

サンエー株式会社

私たちは、「食は命の元」と考えています。これからもお客様に心より満足していただき、より健康になって頂けるお食事作りに真摯に取り組んで参ります。



〒130-0001 東京都墨田区吾妻橋2-11-5
TEL 03-5619-5600
FAX 03-5619-3636
(ご注文受付時間)月曜から金曜まで9:00~17:00
※お弁当の配達・ケータリングは、土日祝日も承ります。
<http://www.azumabashi-bizen.co.jp/>

三信化工株式会社

うつわを通じ、和食と文化・環境を切り口とした食育プログラムを小・中学校で展開しています。



〒105-0004 東京都港区新橋2-12-11 新橋27MTビル
TEL 03-3539-3424 FAX 03-3539-3447
【営】9:00~17:30
【休】基本、土曜・日曜・祝祭日
<http://www.sanshin-kako.co.jp/>

下町人情キラキラ橘商店街

変わりゆく墨田で昭和レトロのたたずまいを醸し出すこの京島地域において、時代は変われども下町人情を大切に地域の皆さまとともに歩むキラキラ橘商店街です。どうぞよろしくお願いたします。



〒131-0046 東京都墨田区京島3-49-1
TEL 03-3612-2258 FAX 03-3612-2258
<http://kirakira-tachibana.jp/>

十文字学園女子大学 長澤研究室

食で育む、食でつながるすみだの食育。その推進力となる様々な立場の人の育成や住民の健康づくりを、食の専門家としてサポートしています。



〒352-8510 埼玉県新座市菅沢2-1-28
TEL 048-260-7724(研究室直通)
FAX 048-478-9367(総務課)

食育×科学 れしぴ研究所

科学を通じて「食」の大切さを伝える食育活動を行っています。



連絡先: recipe.ken3@gmail.com
【アメブロ】<http://ameblo.jp/recipeken2016/>
【Facebook】<https://www.facebook.com/reshipiken/>

一般社団法人 すこやか食育エコワーク

食事・運動・環境・地域の視点から、みんなが元気になる活動をサポートします。



〒183-0034 東京都府中市住吉町2-30-73-606
Eメール info@shokueco.jp
<http://www.shokueco.jp/>

Smile Kitchen スマイルキッチン

お客様に笑顔になって頂くためにおからや豆乳等のからだに優しい食材を取り入れ真心込めたお料理をお出ししております。



〒131-0045 東京都墨田区押上1-27-1-1F 西側
TEL 080-6580-6165

【営】 土日月 12:00~17:00(LO16:00)
18:30~22:00(LO21:00)

火 金 12:00~18:30(LO18:00)

【休】水・木

<http://smilekitchen.ciao.jp/>

株式会社 スマイルフーズ

自家製マヨネーズを作り昔ながらの懐かしい味のポテトサラダ他各種サラダを保存料無しで製造卸しています。



〒130-0003 東京都墨田区横川4-1-9
TEL 03-5637-8471 FAX 03-5637-8472

【営】11:00~16:00

【休】日曜・祝日

すみだ青空市ヤッチャバ

農産物を介して人をつなげ、人を介して地域をつなげるべく、生産者と消費者を繋ぐ青空市をしています。



〒131-0046 東京都墨田区京島1-1
TEL 080-3486-8345

【営】土曜

【休】平日、日曜

<https://www.facebook.com/yacchaba/>

すみだインターナショナル

92年より継続中の「世界の家庭料理」講習会は老若男女を問わず参加でき、楽しみながら世界を広げることができます。



〒131-0045 東京都墨田区押上2-19-18
TEL 03-3622-1048 FAX 03-3622-1048

【会場】江東区総合区民センター他

【活動日】☆「世界の家庭料理」講習会(2ヶ月に1回)

奇数月 日曜日午前11時~14時半

☆親子料理教室(不定期)

すみだ水族館

すみだ水族館は、いきものの展示や給餌プログラムを通じて、食について思いを巡らせるお手伝いをさせて頂いています。



〒131-0045 東京都墨田区押上1-1-2
東京スカイツリータウン・ソラマチ5F・6F
TEL 03-5619-1821

【営】9:00~21:00(最終入場20:00)

【休】年中無休(施設点検等により臨時休業あり)

<http://www.sumida-aquarium.com/>

すみだ地域栄養ネットワーク

給食施設の管理栄養士や調理師などが中心になって食の専門性を生かした地域のつながりを目指しています!



〒130-0012 東京都墨田区太平3-20-2
賛育会病院 TEL 03-3622-9191(代表)
FAX 03-3623-9736

株式会社 隅田屋商店

5つ星お米マイスターとして出前授業を始め、海外へも炊飯教室を行い、ご飯を通した食育を展開しております。



〒130-0005 墨田区東駒形1-6-1
TEL 03-3626-1135 FAX 03-3626-1130
【営】午前9時から午後6時
【休】日曜日・祝日
<http://sumidaya.jp>

株式会社 駿河屋

幸せな生活には、幸せな住まいがあり、健康と笑顔が大切。駿河屋は「住」から発信し、「衣」「食」全ての質的向上を目指した建設会社です。



〒131-0033 東京都墨田区向島1-24-16 1階
TEL 03-5637-1179 FAX 03-5637-1180
Eメール info@surugaya-life.jp
【営】9:00～18:00 【休】日曜・祝日・第2、第4土曜日
<http://www.surugaya-life.jp>

そばの里 みつまさ

食べ物を提供する団体、墨田区食品衛生協会では安全な食べ物（食中毒を出さないこと）に全力で取り組んでいます。



〒130-0022 東京都墨田区江東橋4-20-4
TEL 03-3631-5850 FAX 03-3631-0294
【営】平日 11:00～15:00/17:30～21:00
日曜 11:00～17:00 【休】不定休
<http://www.mitsumasa-teuchi.com>

株式会社 地域力活性化研究室

各種コミュニケーション事業の企画、計画、実施、運営の業務を行っています。



〒105-0021 東京都港区東新橋2-4-6
パラッツォ シエナ7階
TEL 03-5408-1019 FAX 03-5408-1015
【休】土曜・日曜・祝日

一般社団法人 つむぎや

被災地の食材を区内で販売したり、高知県の漁村の未利用魚を、区内事業者と連携して商品開発するなどの活動を行なっています。



〒131-0046 東京都墨田区東向島2-24-14-2F
TEL 090-8816-8129
【営】特になし 【休】土曜・日曜・祝日
<https://www.facebook.com/TUMUGIYA>

NPO法人 てーねん・どすこい倶楽部

様々なボランティア活動の他、料理教室や食育講座の開催、施設で会食支援など、幅広い活動をしています。



〒131-0032 東京都墨田区東向島1-17-8 2F
TEL 03-5631-2577 FAX 03-5631-2578
【営】平日 10:00～16:00
<http://members2.jcom.home.ne.jp/tehnendosokoiclub/>

東京ガス株式会社 東部支店

東京ガスは、調理を通じて、子どもの「食の自立」と「五感の育成」をお手伝いします。



〒135-0003 東京都江東区猿江2-15-5
<http://home.tokyo-gas.co.jp/shoku/shokuiku/>

公益社団法人 東京都向島歯科医師会

地域住民の皆さまのお口の健康と食べる機能を守るために、墨田区と協力して様々な事業を行っています。



〒131-0032 墨田区東向島5-9-17
 TEL 03-3611-5947 FAX 03-3614-7394
<http://mukoujima8020.jp/>

東京ビジネスサービス株式会社

「シトルトすみちゃんカレー」の販売等をおこなっています。



〒160-0023 新宿区西新宿6-14-1
 新宿グリーンタワービル8F
 TEL 03-3344-6033 FAX 03-3344-7201
<http://www.tbs-net.co.jp/>

特定非営利活動法人とらいあんぐる すみだ花工房

「おいしく食べて元気になるプログラム」
 バランスの良い食事を皆で一緒に食べる事が、日々の豊かさにつながります。



〒131-0031 東京都墨田区墨田2-16-5 1F
 TEL 03-3619-3187 FAX 03-3616-6482
<http://www.triangle.or.jp/>

肉の山平や

区民の皆様に安全安心の食肉をご提供させて頂く事に、社員一同取り組んでおります。



〒131-0041 東京都墨田区八広3-6-3
 TEL 03-3617-4129(事務所) 03-3611-0298(店)
 FAX 03-3612-0298
 【営】9:00～19:00 【休】日祝
<http://yamahiraya.com/>

フレンドリープラザ 墨田児童会館

子どもたちと、各種野菜の栽培、食育体験ツアーなど食育推進活動をしています。



〒131-0031 東京都墨田区墨田2-30-15
 TEL 03-3614-7141 FAX 03-3614-7095
 【営】月～金 9:00～20:00 土・日・祝 9:00～19:00
 【休】月1回 館内整理日(不定)12月29日～31日・1月1日～3日
<http://fukushi.unchusha.com/sumida/>

文花中地区青少年育成委員会

文花中学校の花壇を畑にして、子ども達と一緒にさつま芋や野菜づくりをし、収穫を行っています。



〒131-0044 東京都墨田区文花1-22-7 文花中学校内
TEL 03-3619-4446(田口)
FAX 03-3616-6630(田口)
Eメール taguch23@infoseek.jp

有限会社 三善豆腐工房

小学校での豆腐づくりの体験教室を行い、また毎年10月には君津市の大豆畑で枝豆収穫体験会などを開催しています。



〒131-0046 東京都墨田区京島3-22-11
TEL 03-3613-1088
【営】12:00~19:00 【休】日曜
<http://umai-toufu.com/>

株式会社 やおきん

時代を越えて親しまれている懐かしい菓子など遊び感覚あふれる楽しいお菓子の企画から販売までをトータルにプロデュースしております。



埼玉県八潮市大曽根 1606-1
TEL 048-997-3308 FAX 048-994-1310
【営】8:30 ~17:30
【休】土・日・祝
www.yaokin.com

株式会社 平和堂

事務用品・事務機器・オフィス家具の事なら何でもご相談ください。みなさまとのつながりから、地域の活動を応援しています。



〒130-0011 東京都墨田区石原1-29-15
TEL 03-3625-4040 FAX 03-3625-8975
【営】9:00~17:00 【休】土・日・祝
<http://www.sumida-heiwado.jp/>

株式会社 明治 関東支社 コミュニケーション課

食の「大切さ・楽しさ」「バランス」「安全・安心」を乳製品や食材を通して楽しく学ぶセミナーを実施しております。



〒130-8650 東京都墨田区緑1-26-11
TEL 03-5625-8503 FAX 03-5625-8530
【営】9:00~17:40 【休】基本的に土・日・祝
<http://www.meiji.co.jp/meiji-shokuiku/>

山崎製パン株式会社

サンドイッチ教室を通じて、「つくることの楽しさ、食べることの大切さ」や「バランスの大切さ」「朝食の大切さ」をお伝えしています。



〒101-0032 東京都千代田区岩本町3-10-1
TEL 03-3864-3228 FAX 03-3864-3029
【営】8:15~17:15 【休】土・日・祝
<http://www.yamazakipan.co.jp/>

公益財団法人ライオン歯科衛生研究所

歯・口が健康であることで、美味しく食べられます。私達は、歯・口の健康支援から食育活動に取り組みます。



〒130-8644 東京都墨田区本所1-3-7
TEL 03-3626-6480 FAX 03-3626-4182
<https://www.lion-dent-health.or.jp/>

株式会社 ルネサンス

保育園、幼稚園、小学校などへの食育出前授業や、区民のための「お笑い食育ライブショー」「食育ウォークラリー」など、楽しみながら学べる仕組みを実践しています。



〒130-0026 東京都墨田区両国2-10-14 両国シティコア
TEL 03-5600-5451(地域健康営業部 新谷)
FAX 03-5600-8898
【営】9:30~18:30 【休】土・日・祝
<http://www.s-re.jp/>

ワーカーズコープ東京東部事業本部

乳幼児から高齢者まで、幅広いケアのお仕事を行っています。利用者と共に農業体験や食育講座を開催し、都市と農村を繋げ、都会に暮らす人々が食や一次産業の大切さを学び取り組みを行っています。



〒120-0025 東京都足立区千住東2-20-10熊谷ビル2F
TEL 03-6806-1567 FAX 03-6806-1568
【営】9:00~18:00
【休】日曜・祝日・8月13日~15日 / 12月29日~1月4日
<http://www.roukyou.gr.jp/>

早稲田大学 社会連携研究所

すみだの食育と大学の資源を結び「食で人を育て、地域を元気にする」連携の新しいモデルを創造しています。



〒169-8050 東京都新宿区西早稲田1-6-1 9号館 967
TEL 03-5286-2179
【営】9:30~17:00
【休】土・日・祝
<https://www.waseda.jp/inst/cro/other/2017/03/31/3171/>

和のごはん みかづき

4年前~始まった料理教室も昨年は14回開催。日本料理について気軽にお客様と話せるようになりました♪



〒130-0012 東京都墨田区太平3-8-9
TEL 03-3624-1477 FAX 03-3624-1477
【営】[ランチ] 土・日・祝 11:40~14:30(L.O.14:00)
火~金 12:00~14:00 売り切れまで。
定食 健康弁当(お持ち帰り可、配達可)の提供になります。
[夜の部] 月・水~土 18:00~23:00(L.O.21:30)
火・日・祝 18:00~22:30(L.O.21:00)

【休】不定休日あり
料理教室 <https://chefgohan.gnavi.co.jp/cookingclass/detail/g876100/g876100.html>





平成28年度 すみだ食育goodネット 主な活動

実施月	主な内容
平成28年4月	<ul style="list-style-type: none"> ●「すみだ街かど食堂」プレイベント実施 ●「すみだ農園キックオフ」支援
5月	<ul style="list-style-type: none"> ●活動冊子発行 ●平成28年度 すみだ食育goodネット総会 ●「すみだ街かど食堂」開催
6月	<ul style="list-style-type: none"> ●「歯・口の健康フェスティバル」での食育普及啓発活動 ●第11回食育推進全国大会(福島県)での食育普及啓発活動 ●食育イベント「手間かけて すみだ食育 てんこもり2016」開催 ●「食育人に会いに行こう!!」開催 ●「墨田区食育推進計画策定キックオフ」支援 ●「こども商店街」支援 ●「すみだ環境フェア2016」での食育普及啓発活動 & ワークショップ ●第4号「食育の芽」発行 ●「すみだ街かど食堂」開催
7月	<ul style="list-style-type: none"> ●食育イベント「手間かけて すみだ食育 てんこもり2016」実施報告会&交流会開催 ●「すみだ街かど食堂」開催
8月	<ul style="list-style-type: none"> ●第5号「食育の芽」発行 ●「すみだ街かど食堂」開催 ●「墨田区食育推進計画策定に向けたこどもワークショップ」支援(墨田児童会館①②)
9月	<ul style="list-style-type: none"> ●「首都防災ウィーク 横町町レスキューフェスタ」での食育普及啓発活動 ●すみだ農園収穫祭」支援 ●「墨田区食育推進計画策定に向けたこどもワークショップ」支援(立川児童館) ●「『夢』を語るワークショップ」開催 ●「高齢者口腔ケア教室」支援 ●「すみだ街かど食堂」開催
10月	<ul style="list-style-type: none"> ●「第41回すみだまつり・第46回こどもまつり」での食育普及啓発活動 ●「文花団地まつり」での食育普及啓発活動 ●「第26回すみだ住宅まつり2016」での食育普及啓発活動 ●「墨田区食育推進計画策定に向けたおとなワークショップ」支援(墨田児童会館①) ●「墨田さんさんプラザまつり」での食育普及啓発活動 ●「すみだ街かど食堂」開催 ●「食品ロス削減セミナー “もったいない”の心をはぐくもう」での食育普及啓発活動&進行支援
11月	<ul style="list-style-type: none"> ●「食育人に会いに行こう!!」開催 ●「墨田区食育推進計画策定に向けたおとなワークショップ」支援(墨田児童会館②③) ●「秋期講座&食育茶の間の会」開催 ●「すみだ街かど食堂」開催 ●「[はばたき・みつばち・こうめまつり]での食育普及啓発活動 ●ステップ学級「料理教室」支援 ●第6号「食育の芽」発行 ●「山梨県富士吉田市行政視察」対応 ●「墨田区食育推進計画策定に向けたおとなワークショップ」支援(立川児童館①②)
12月	<ul style="list-style-type: none"> ●「墨田区食育推進計画策定に向けたおとなワークショップ」支援(立川児童館③) ●「吉良祭・元禄市」での食育普及啓発活動 ●「新たな「墨田区食育推進計画」策定に向けた報告会」支援 ●「すみだ街かど食堂」開催

実施月	主な内容
平成29年1月	<ul style="list-style-type: none"> ●「すみだ街かど食堂」開催
2月	<ul style="list-style-type: none"> ●「THE GREENMARKET SUMIDA」での食育普及啓発活動 ●『エコライフ講座「食育体験講座 残ったパン、どうしよう?」』担当 ●ステップ学級「料理教室」支援 ●千葉県白子町にて食育講演会 ●「奈良県奈良市行政視察」対応 ●「すみだ耐震化フォーラム2017」での食育普及啓発活動
3月	<ul style="list-style-type: none"> ●「食育シンポジウム」での食育普及啓発活動 ●「THE GREENMARKET SUMIDA」での食育普及啓発活動 ●第7号「食育の芽」発行 ●「すみだ街かど食堂」開催



すみだ食育goodネットの組織

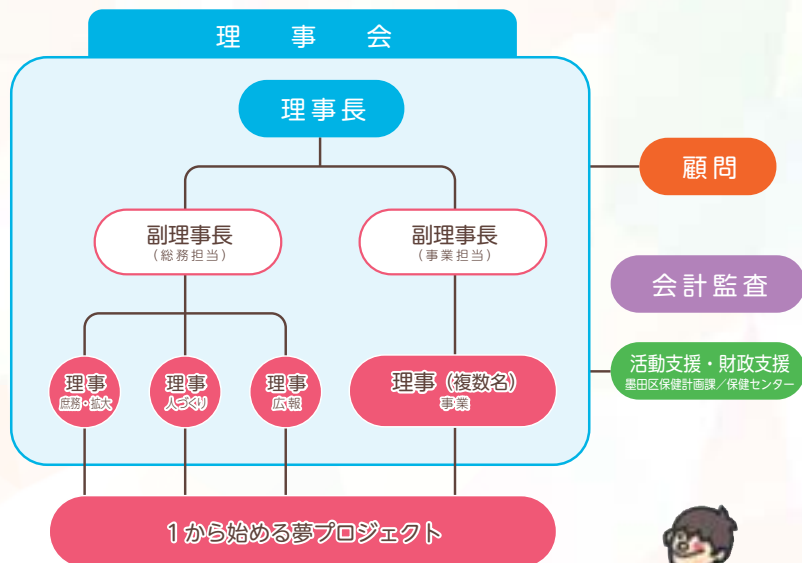

- 理事は、総会において正会員の中から選任する。
- 理事長及び副理事長は、理事の互選により選出する。
- 会計監査は2名置き、うち1名は非会員の者でなければならない。
- 理事及び会計監査の任期は2年とする。



すみだ食育goodネットのあゆみ

- 平成17年6月 ●国は、平成17年6月食をめぐる様々な状況の解決に向け、食育の推進を国民運動として取り組むため、「食育基本法」を制定し、平成18年3月には「食育推進基本計画」を策定、東京都においても平成18年9月「東京都食育推進計画」を策定しました。
 - 平成19年6月 ●墨田区では、平成19年6月「墨田区食育推進計画」を策定し、区がめざす食育を「みんなが健康でたのしい食環境を通じて豊かな人生をおくる」としました。
 - 平成22年4月 ●平成22年4月には「チャレンジプラン(墨田区食育推進行動計画)」を策定し、協治・協働の理念のもと、「つながり」を大切に、多様な主体による創造的な取組を「区民運動」として推進することになりました。
- 《すみだ食育goodネットの設立》
- すみだ食育フェスティバル2009を通してつながった区民、地域団体、NPO、事業者、企業、大学等の関係者が集まり、平成22年4月「すみだ食育goodネット」を設立し、「すみだらしい食育文化」を育むまちづくりを目指して食育活動をはじめました。
- 平成22年6月 ●会員及び区民等からの電話、FAX、メール等への問い合わせに応じる受付業務(月・水の午後1時～午後4時：年末年始除く)、庶務・会計業務を遂行し、スムーズ運営を行うために、事務所を開設しました。
 - 平成23年5月 ●すみだ食育推進リーダーを構成員とした事業部を設け、食育に関する会員の知識・技術の向上を図り、人材を活用した地域貢献を行い、会員相互の情報交換等を行うことを目的に「リーダー研修事業部」を新設しました。
 - 墨田区食育推進計画に合わせて、地域における食育の取組を推進するため「地域活動支援事業部」を新設しました。
- 平成24年6月 ●墨田区では平成24年6月「墨田区食育推進計画」を改定し、区民と区の協働による計画を策定、推進体制の中にすみだ食育goodネットが位置付きました。
 - 平成24年11月 ●墨田区長より【墨田区環境改善功労者・功労団体区長感謝状】を頂きました。
 - 平成25年2月 ●内閣府が主催する食育推進評価専門委員会にて墨田区保健計画課と一緒に「すみだの食育」について活動を報告しました。
 - 平成25年3月 ●食育推進に関する市町村の実践事例調査報告書(内閣府発行)の中で紹介されました。
 - 平成25年7月 ●平成25年度食育白書(内閣府発行)で紹介されました。
 - 平成27年3月 ●「第10回食育推進全国大会すみだ実行委員会」が発足され、すみだ食育goodネットの役員も委員となり全国大会に向けた検討を行いました。
 - 平成27年6月 ●「第10回食育推進全国大会inすみだ2015」を支援しました。
●内閣府より【食育推進ボランティア表彰状】を頂きました。
 - 平成28年4月 ●会則及び組織を改定しました。
●多様な人々が集い、一緒に作って一緒に食べる「協食」の場である「すみだ街かど食堂」を開始しました。
 - 平成28年8月 ●新たな「墨田区食育推進計画」策定に向けたワークショップを支援しました。

すみだ食育goodネット 入会案内

✂ 会員になるには

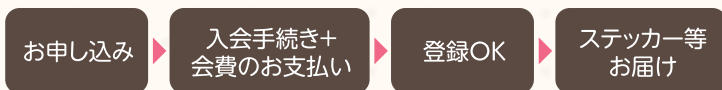

✂ 会員の種類と会費は (入会金500円)

会員種類	内容		年会費
正会員	本会の活動に賛同し、かつ、墨田区等において食育推進に関わる活動を行う民・産・学・官等の関係者及び個人。総会での議決権は1団体又は1人につき1票を有します。	団体	6,000円 (月額500円)
		個人	3,000円 (月額250円)
後援会員	墨田区内に限らず、本会の活動に賛同する(法人を含む。)及び個人。総会での議決権は有しません。	団体	10 5,000円 (10口以上)
		個人	10 1,000円 (10口以上)

平成28年4月1日から施行

※年会費は入会月からとなります。(詳しくは、すみだ食育goodネット事務局にお問い合わせください)

※団体会員とは、地域団体、事業者、NPO、企業、大学などです。登録は団体名・店名等になります。

※個人会員は個人名での登録です。団体名・店名での登録はできません。

✂ お申し込みは

「すみだ食育goodネット参加申込書」にご記入いただき、下記事務局までお送りください。ご連絡をいただければ、申込書をお送りいたします。

【すみだ食育goodネット事務局】

TEL 03-5631-7035 FAX 03-5631-7036

E-mail Shokuikugoodnet@gmail.com

※受付時間 月・水・金 <13:00 ~ 16:00>



すみだ食育goodネットとは

食は命の源です。

子どもから高齢者まで、すべての区民の「食と健康」を考えた食環境づくりに取り組み、食育に関する情報を共有し「すみだらしい食育文化」を育むまちづくりをめざしている団体です。



ロゴデザイン MASAMI DESIGN

発行月 平成29年4月

企画・編集 すみだ食育goodネット編集チーム

発行者 すみだ食育goodネット

表紙イラスト 小松玲子

デザイン・DTP 株式会社サンコー

すみだ食育goodネット

〒131-0044 東京都墨田区文花1-32-1-101

TEL 03-5631-7035 FAX 03-5631-7036

E-mail shokuikugoodnet@gmail.com

URL <http://すみだ食育goodネット.com/>

※この活動は、区市町村食育推進活動支援事業費補助金を活用して取り組んでいます。